Mini. MiDi. Easy. Giga

Fiber Dome™

Optické spojky/boxy

www.ceit.cz

Fiber Dome™

www.ceit.cz

Mini Fiber Dome™ Kód:773393, 773395, 773397

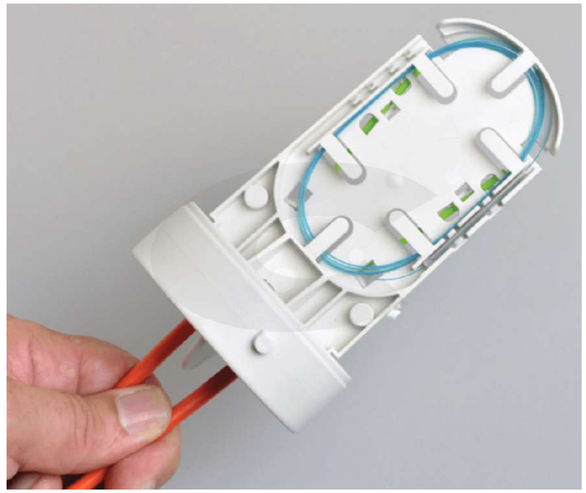

- Kompaktní rozměry: ø85 mm x 155 mm
- Voděodolná IP68
- Držák na 6 vláken
- Kabelové vstupy pro mikrotrubičky a kabely ø3–8 mm

https://www.ceit.cz/p/mini-fiber-dome-opticka-spojka-zemni-7-8-mm

MiDi Fiber Dome™ Kód: 773392

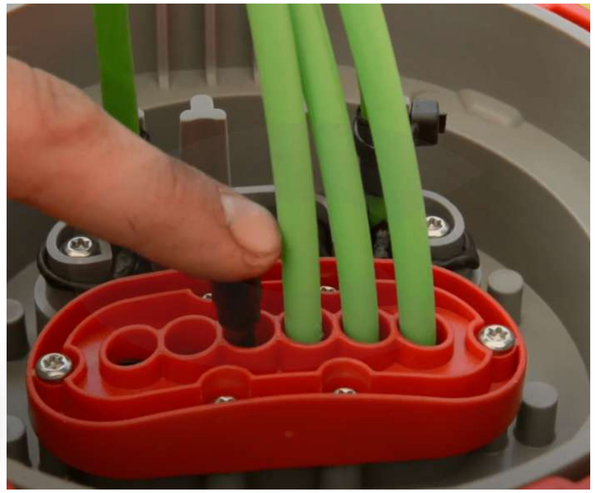

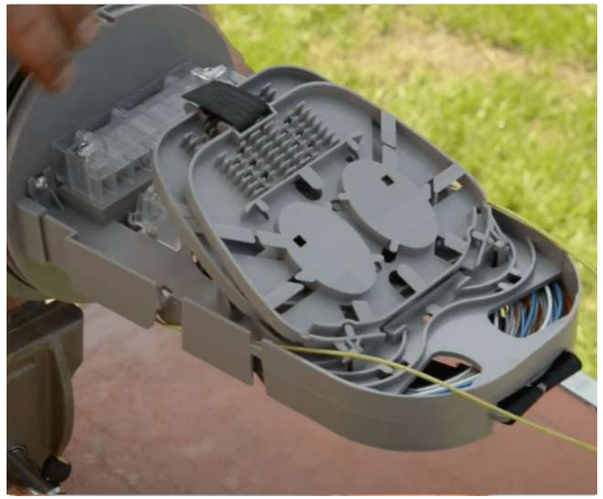

- Rozměry: ø190 mm x 360 mm
- Voděodolná IP68
- Držák na 48 vláken
- Kabelové vstupy (10x) pro mikrotrubičky a kabely ø2,5–8 mm

https://www.ceit.cz/p/midi-fiber-dome-opticka-spojka-zemni-2-5-8-mm

Easy Fiber Dome™ Kód: 773248

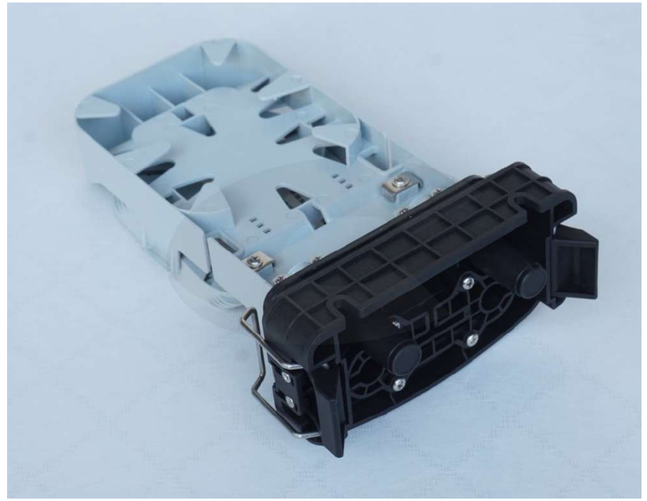

- Rozměry: 155 × 85 × 265 mm
- Krytí IP65
- Držák na 48 vláken
- Kabelové vstupy (10x) pro klasické a drop kabely 2x ø12 mm a 8x 4 mm

https://www.ceit.cz/p/easy-fibre-dome-opticka-spojka-venkovni-48-svaru

Giga Fiber Dome™ Kód: 773350

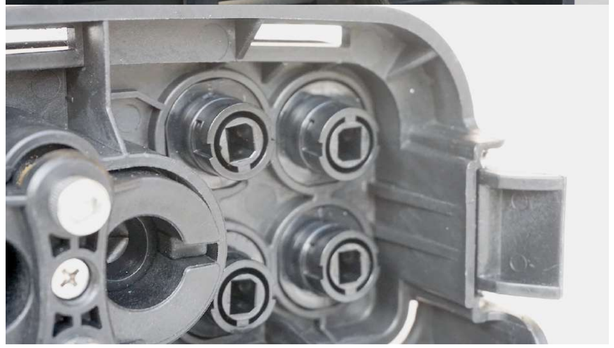

- Kompaktní rozměry: 95 × 217 × 270mm
- Voděodolná IP68
- Držák až 96 vláken
- Kabelové vstupy (10x) pro mikrotrubičky a kabely (dle zvolené průchodky) nebo průchodky SC/LC

https://www.ceit.cz/p/giga-fibre-dome-opticka-spojka-zemni-az-96-vlaken